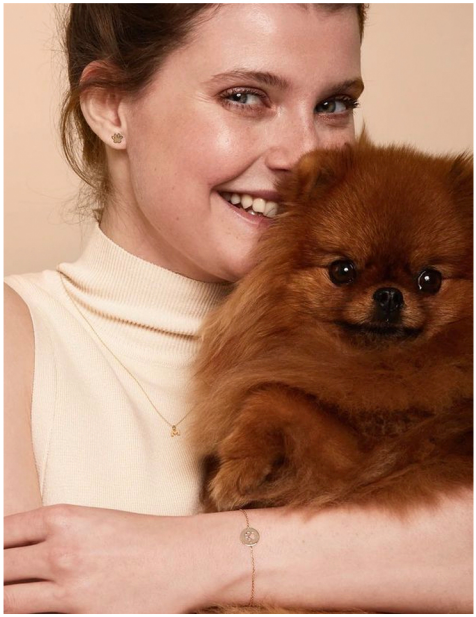

ANNE W.

Grösse: 172 cm Konfektion: 34 Oberweite: 80 Taille: 60 Hüfte: 89
Schuhgrösse: 37 Haare: braun Augen: blau-grün