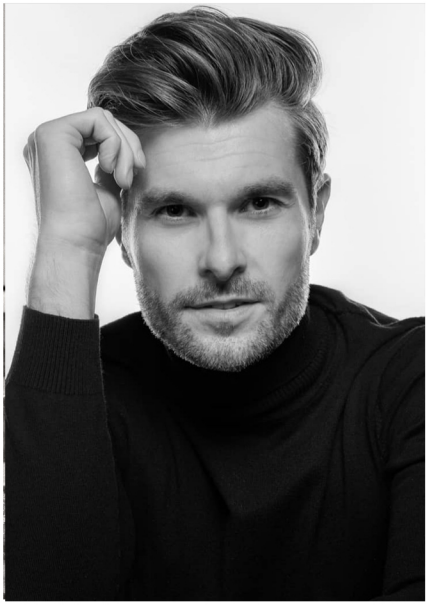

YANNICK

Grösse: 184 cm Konfektion: 48/50 Oberweite: 103 Taille: 87 Hüfte: 98
Schuhgrösse: 43 Haare: braun Augen: blau